

Zahl ha640-38/2026-1

**Marktgemeinde Hard**

Marktstraße 18  
6971 Hard  
AUSTRIA  
www.hard.at

**Gemeindepolizei**

Christoph Steiner  
gemeindepolizei@hard.at  
Tel. +43 5574 697 133

**Betreff: Vorübergehende verkehrsrechtliche Maßnahme  
Komplettsperre Unterer Achdamm**

Hard, am 09.06.2026

## **VERORDNUNG**

Gemäß den §§ 43 Abs.1 lit. b Z 1 und 94c der Straßenverkehrsordnung 1960 (StVO) idgF, in Verbindung mit § 1 Abs.1 der Verordnung der VlbG. Landesregierung über den übertragenen Wirkungsbereich der Gemeinde in Angelegenheit der Straßenpolizei, LGBl. Nr. 30/1995, wird anlässlich einer Baumfällung auf Höhe des Objektes „Am Wuhrkopf 3, im Interesse der Sicherheit, Leichtigkeit und Flüssigkeit des Verkehrs verordnet:

### **§ 1**

Lenkern von Fahrzeugen im Sinne des § 2 Abs. 1 Z 19 StVO, sowie Fußgängern ist das Befahren bzw. das Begehen der Straße „Unterer Achdamm“, zwischen den Objekten Am Wuhrkopf 1 bis Fallenweg 7b, am 10.06.2026 in der Zeit zwischen 07:30 – 11:00 Uhr, verboten.

### **§ 2**

Die Planbeilage vom 09.06.2026 stellt einen integrierten Bestandteil dieser Verordnung dar.

### **§ 3**

Diese Verordnung ist durch Straßenverkehrszeichen nach § 52 lit. a Z1 StVO „Fahrverbot“, § 52 lit. a Z 14b StVO „Verbot für Fußgänger“ kundzumachen und tritt gemäß § 44 Abs. 1 StVO mit der Anbringung dieser Zeichen in Kraft.

Für den Bürgermeister:

Christoph Steiner

Dieses Dokument ist elektronisch unterschrieben.

Ergeht an:

Karl - Heinz Mayer, Am Wuhrkopf 3, 6971 Hard, E-Mail: mayer.kalle@gmail.com

Abt. Mobilität im Haus, E-Mail: mobilitaet@hard.at

Abt. Parkraummanagement im Haus, E-Mail: parkraummanagement@hard.at

Bauhof, Marktstraße 18, 6971 Hard, E-Mail: bauhof@hard.at

Bezirkshauptmannschaft Bregenz, Bahnhofstraße 41, 6900 Bregenz, E-Mail:

bhbregenz@vorarlberg.at

Gemeindepolizei Hard, E-Mail: gemeindepolizei@hard.at

PI Hard, E-Mail: PI-v-hard@polizei.gv.at

	<b>Unterzeichner</b>	Marktgemeinde Hard
	<b>Datum/Zeit-UTC</b>	2026-06-09T11:09:22+02:00
	<b>Prüfinformation</b>	Informationen zur Prüfung des elektronischen Siegels bzw. der elektronischen Signatur und des Ausdrucks finden Sie unter: <a href="https://www.signaturpruefung.gv.at">https://www.signaturpruefung.gv.at</a>
<b>Hinweis</b>	Dieses Dokument wurde amtssigniert.	

rechts: -48094; hoch: 262534

rechts: -47578; hoch: 262534

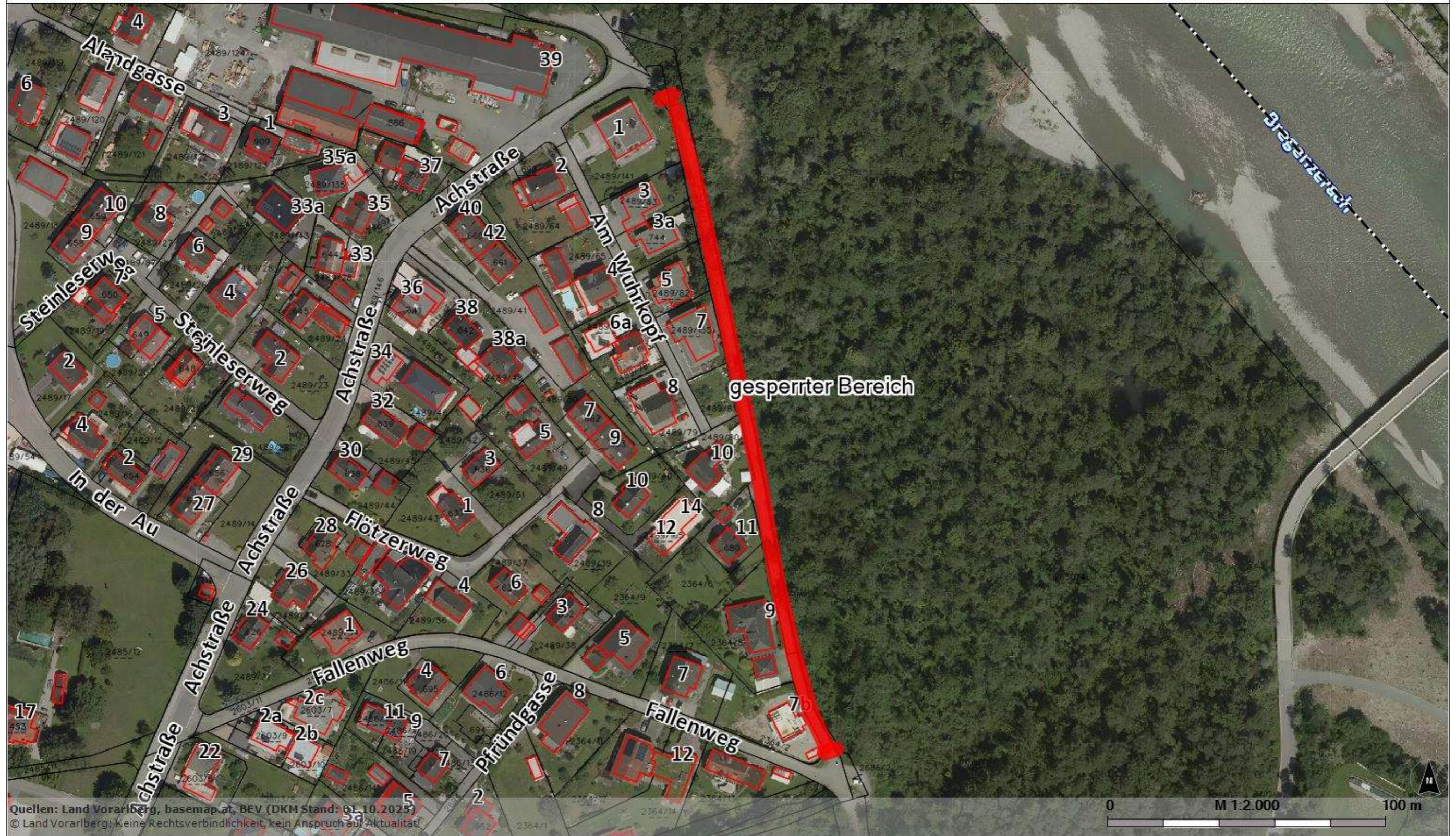

Quellen: Land Vorarlberg, basemap.at, BEV (DKM Stand: 01.10.2025)  
© Land Vorarlberg; Keine Rechtsverbindlichkeit, kein Anspruch auf Aktualität

0 100 m  
M 1:2.000

rechts: -48094; hoch: 262236

rechts: -47578; hoch: 262236

Karte erstellt am: 09.06.2026

<https://atlas.vorarlberg.at>

MGI / Austria GK West (31254)